IMMERLOO PARK FESTIVAL

presenteert

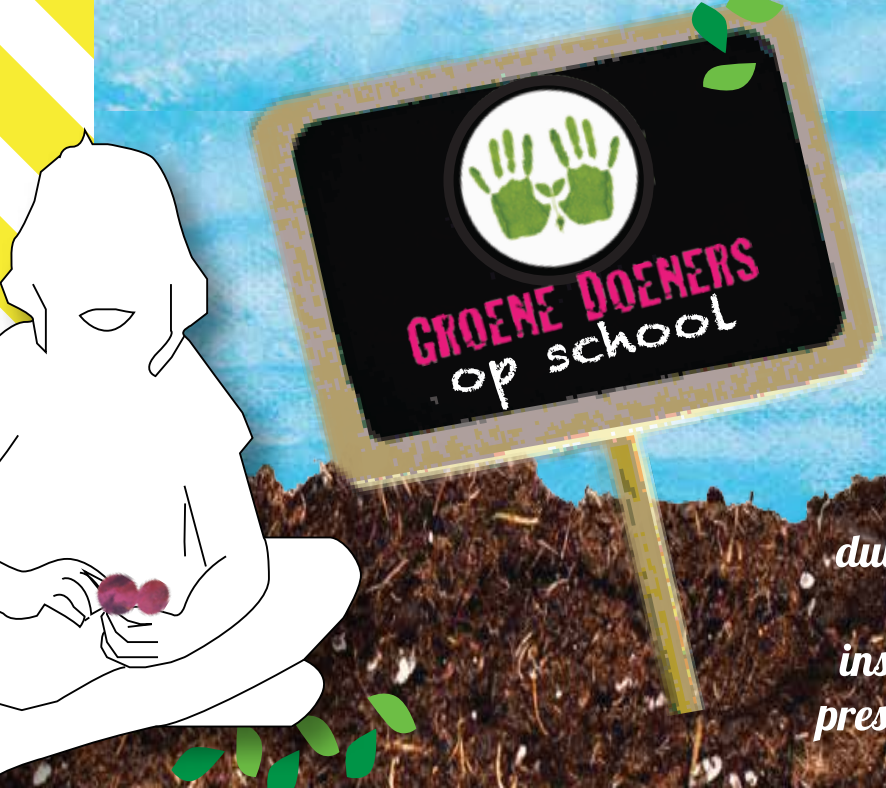

duurzaam
leren
inspireren
presenteren

Wat is de achtergrond van Groene Doeners op School ?

Groene Doeners op school is een samenwerking tussen het Groene Doeners Festival en het Immerloo Park Festival.
Het Groene Doeners Festival is een kleinschalig kinderfestival in Velp (Gld) gericht op duurzaamheid met groene, lokale ondernemers. Ze bieden activiteiten aan kinderen aan rondom duurzame ontwikkeling.
Het Groene Doeners Festival streeft naar meer bewustzijn ten aanzien van duurzame ontwikkeling bij mensen klein en groot, door middel van het planten van zaadjes. Met de thema's verbondenheid, samenwerking en ervaren/doen, zijn ze een waardevol initiatief.
Immerloo Park Festival richt zich op kunst, cultuur en maatschappij en ziet de non-conformistische en creatieve benadering binnen de kunsten als een van de mogelijkheden om maatschappelijke dilemma's van nu en in de toekomst aan te gaan, waaronder dilemma's rondom duurzame ontwikkeling Door samen te werken worden beide festivals versterkt én samen kunnen we nog meer zaadjes planten ter bevordering van duurzame ontwikkeling! Bovendien:
Willen we met zijn allen naar een sociaal-ecologosche duurzame samenleving, dan is samenwerking onmisbaar!
Daarom bieden we, vanuit het educatieve programma van het Immerloo Park Festival, in 2017 dit pilotproject aan. Exclusief op basisscholen in de omgeving van Park Immerloo.

Wat houdt Groene Doeners op school in ?

We gaan met kinderen van groep 5/6 groenten en fruit zaaien, kweken, verzorgen en natuurlijk oogsten.
Er worden recepten uitgekozen, klaar gemaakt en geproefd.
Uiteindelijk presenteren de kinderen hun creaties op het Immerloo Park Festival, dat op 1 en 2 juli 2017 plaats vindt in Park Immerloo in Arnhem-Zuid.
Er wordt gewerkt in moestuinbakken die bij het project geleverd worden.
Vanuit het project komt een vakdocent Plantenteelt op jullie school.
Zij verzorgt een startbijeenkomst en vier vervolgworkshops.
De eigen docent / BSO-leiding krijgt lesbrieven terwijl de kinderen - tussen de workshops door - de verantwoordelijk dragen voor hun eigen gezaaide plantjes.
Het project kan zowel binnenschools als buitenschools plaatsvinden.

Waarom is het goed om mee te doen ?

Dit project draait om bewustwording, verbinding en ontwikkeling op een actieve manier. Leren, inspireren, en presenteren zijn kernactiviteiten. Het is een ontmoeting en proeverij met "duurzame ontwikkeling", één die kinderen op een eenvoudige manier prikkelt. En zo planten we zaadjes en werken we samen aan een mooiere wereld! Het project creëert ook een verbinding tussen leerlingen van scholen in de regio. Met dit project krijg je als school een laagdrempelige methode, kennis en materiaal aangereikt om "duurzame ontwikkeling" in een educatief kader in te zetten. De lesbrieven en de moestuinbakken blijven in bezit van school waardoor het project herhaald kan worden.

Waarom is het goed voor leerlingen ?

- Kinderen leren waar hun voedsel vandaan komt en op een andere manier kijken naar voedsel.
- Duurzaamheid wordt op een luchtige en tastbare manier geïntroduceerd en biedt mogelijkheden om met kinderen over thema's rondom duurzaamheid te praten
- Kinderen maken op een speelse manier en actief kennis met hoe planten groeien en hoe je ze verzorgt. Zorg je ergens voor, dan voel je je ermee verbonden en heb je er respect voor.
- Door het hele proces van zaaien, verzorgen, oogsten, bereiden en gezamenlijk eten ervaren de kinderen intenser de seizoenen, wat zorgt voor meer verbondenheid met de natuur.
- Het zelf kweken, zelf creëren, vergroot het zelfvertrouwen van kinderen en kinderen kunnen trots zijn op het resultaat.
- De kinderen worden geconfronteerd met zaken als volhouden, falen, slagen.
- De kinderen leren samen beslissingen te maken en samen te werken in een project.
- Het leert kinderen probleemoplossend te handelen.

Waarom is het goed voor docenten ?

- Docenten en begeleiders hoeven het wiel niet zelf uit te vinden; het is een pasklaar project dat meermaals herhaald kan worden.
- Het project biedt de mogelijkheid om met kinderen over maatschappelijke en sociale thema's praten

Waarom is het goed voor ouders ?

Ook ouders profiteren van dit project. Naast de al genoemde ontwikkelmogelijkheden leert hun kind respect te hebben voor natuur, voor wat groen is en hun kind zal óók het groen op zijn bord op een andere manier gaan bekijken en waarderen.

Wil je meer over de docent en haar passie voor groen weten?
kijk op www.moestuineducatie.nu

Wat kost het ?

Er wordt vanuit verschillende instanties, overheden en fondsen gesubsidieerd. Het Immerloo Park Festival bekostigt daarnaast een deel van de kosten.
Voor de school zelf bedragen de kosten €50,- per moestuinbak. Aan 1 moestuinbak kunnen 4 à 5 leerlingen in groepjes werken.

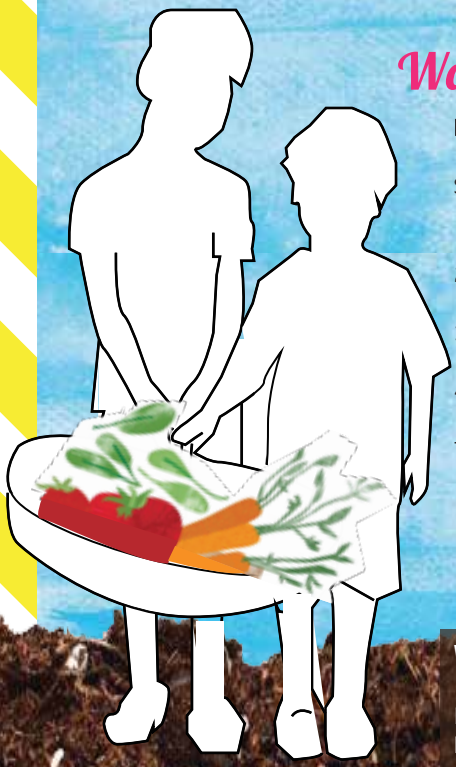

Wanneer loopt het project ?

Projectperiode	3 april t/m 30 juni	12 weken
Startbijeenkomst	week 14 (3 april)	2 uur
1e vervolgworkshop	week 15 (10 april)	2 uur
zelfwerkzaamheid	week 16+17+18	
2e vervolgworkshop	week 19 (8 mei)	2 uur
zelfwerkzaamheid	week 20+21+22	
3e vervolgworkshop	week 23 (5 juni)	
zelfwerkzaamheid	week 24+25	2 uur
4e vervolgworkshop	week 26 (26 juni)	2 uur
Totaal workshopuren		10 uur
Presenteren op Immerloo Park Festival :		**1 & 2 juli 2017**

Wil je meer informatie of wil je je opgeven?

Mail naar groenedoeners@immerlooparkfestival.nl
bel Manon Best : T 06 - 338 78 352 (docent)
of Bram Kluen T 06 - 30190458 (Immerloo Park Festival)

www.immerlooparkfestival.nl
www.groenedoenersfestival.nl
www.moestuineducatie.nu